



Caja de Compensación Familiar del Putumayo  
N<sup>o</sup>. 891200337-8

Fecha de expedición: Julio 30 de 2024

## CERTIFICACIÓN

En calidad de Representante Legal de la Caja de compensación Familiar del Putumayo, identificada con numero de Nit. 891.200.337. Certifico que la pagina web [www.comfaputumayo.com](http://www.comfaputumayo.com), cumple con los estándares AA de la Guía de Accesibilidad de Contenidos Web (Web Content Accessibility Guidelines - WCAG) en la versión 2.1, expedida por el World Web Consortium (W3C). A través del menú de accesibilidad situado en la parte superior izquierda de la página web.

La presente certificación se expide, en cumplimiento del numeral 1.1. Directrices de Accesibilidad Web, del reporte de cumplimiento (ITA) para el periodo 2024, de la Caja de compensación Familiar del Putumayo.

NOHORA ELENA MONTEALEGRE MERA  
REPRESENTANTE LEGAL

Reviso: Gustavo Moreno Gutiérrez   
Jefe División de planeación

Elaboro: Andrés Losada Rivera   
Coordinador de planeación y proyectos

Anexo,  
Evidencia de cumplimiento.



Puerto Asís, Calle 11 Carrera 17 Esquina – 608 – 4227137/138 – Mocoa 4295342 – Orto 3118547980  
Valle del Guamuez 3142967828 – Sibundoy 4260166 – Puerto Leguízamo 3214611014

*Tu bienestar es nuestra prioridad*



Puerto Asís-Putumayo,  
29 de julio de 2024

Señores  
Comfamiliar Putumayo

Mr. loop agencia declara qué: En compañía de la empresa Userway, creadora de Userway accessibility widget, se ha construido y adaptado con éxito el sitio web [www.comfaputumayo.com](http://www.comfaputumayo.com) con fines del cumplimiento de las pautas de accesibilidad al contenido en la Web (WCAG 2.1) y de garantizar la Accesibilidad AA para los usuarios de Comfamiliar Putumayo, poniendo a su disposición la tecnología de inteligencia artificial creada por Userway, que identifica y soluciona cualquier violación a las directrices WCAG 2.1. garantizando así dicha accesibilidad. Adjunto reporte generado por Userway accessibility widget y declaración de accesibilidad en la página <http://comfaputumayo.com/declaracion-de-accesibilidad-de-comfamiliar-putumayo/>

Leo Isabella Garzón  
CEO Mr. loop  
cc. 1010184307



# Caja de Compensación Familiar del Putumayo

Nº. 891200337-8

Fuente: Matriz de cumplimiento ITA 2024

¿Los elementos no textuales (p. ej. imágenes, diagramas, mapas, sonidos, vibraciones, etc.) que aparecen en el sitio web tienen texto alternativo?

Evidencia de certificación:

Foto pantalla 01



Foto pantalla 02

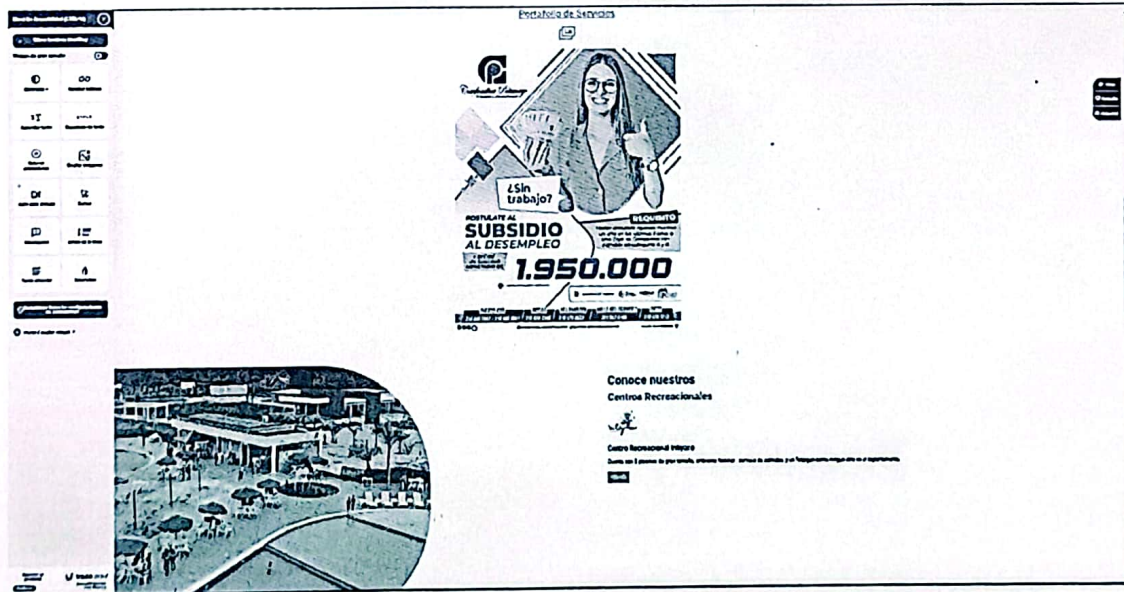

Vigilado Supersubsidio

Puerto Asís, Calle 11 Carrera 17 Esquina – 608 – 4227137/138 – Mocoa 4295342 – Orito 3118547980  
 Valle del Guamuez 3142967828 – Sibundoy 4260166 – Puerto Leguizamó 3214611014

*Tu bienestar es nuestra prioridad*

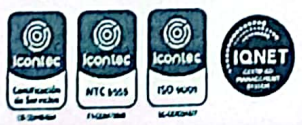



# Caja de Compensación Familiar del Putumayo

N.º 891200337-8

Foto pantalla 03

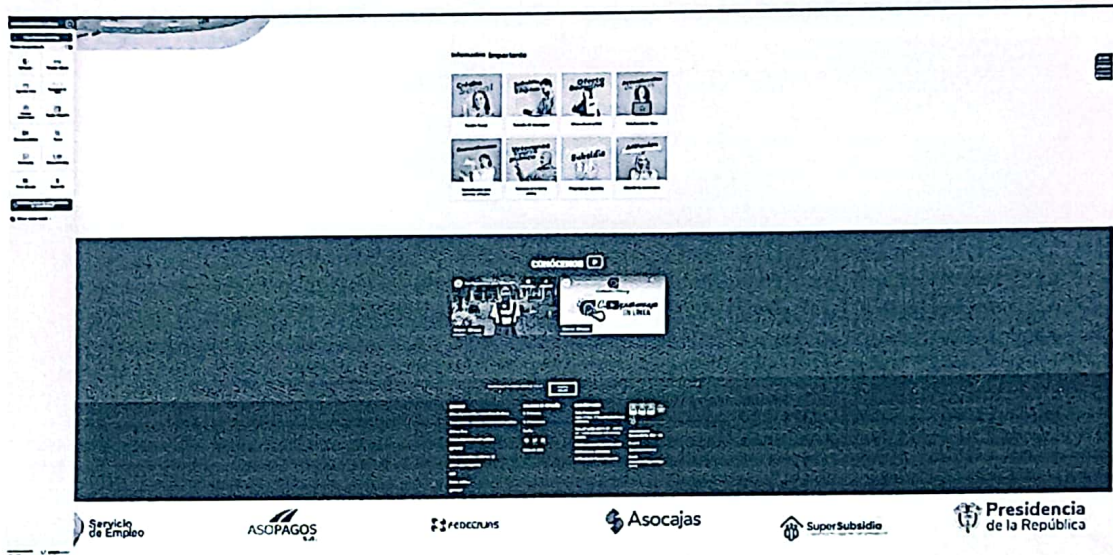

¿Los videos o elementos multimedia tienen subtítulos y audio descripción (cuando no tiene audio original), como también su respectivo guion en texto? (en los siguientes casos también deben tener lenguaje de señas: para las alocuciones presidenciales, información sobre desastres y emergencias, información sobre seguridad ciudadana, rendición de cuentas anual de los entes centrales de cada sector del Gobierno Nacional).

Foto pantalla 04

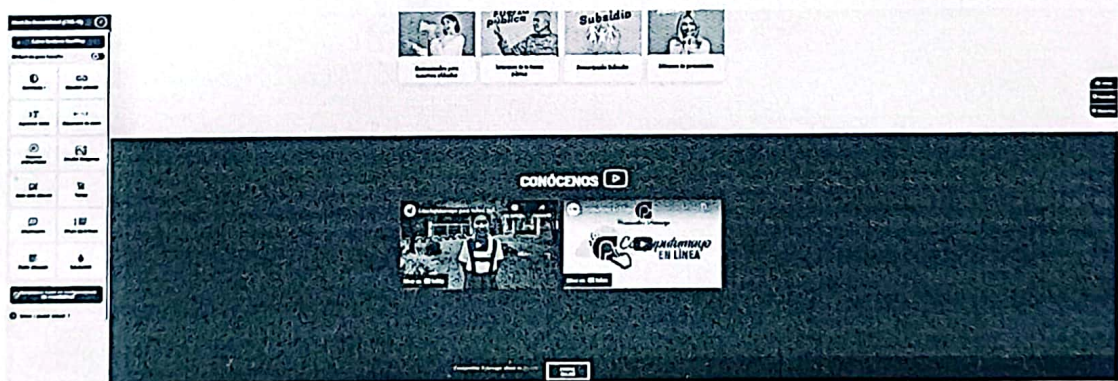

¿El texto usado en el sitio web es de mínimo 12 puntos, con contraste de color que permita su visualización, y con posibilidad de ampliación hasta el 200% sin desconfiguración del contenido?

Vigilado Supersubsidio

Puerto Asís, Calle 11 Carrera 17 Esquina – 608 – 4227137/138 – Mocoa 4295342 – Orto 3118547980  
Valle del Guamez 3142967828 – Sibundoy 4260166 – Puerto Leguizamó 3214611014

*La Atención es nuestra prioridad*





# Caja de Compensación Familiar del Putumayo

Nº. 891200337-8

Foto pantalla 05



Foto pantalla 06

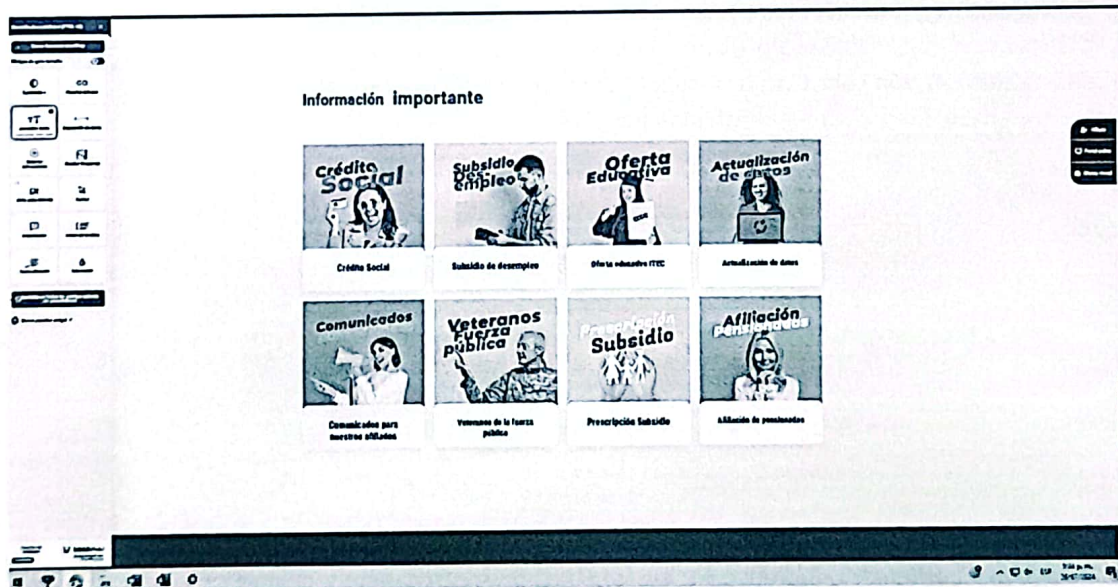

Vigilado Supersubsidio

Puerto Asís, Calle 11 Carrera 17 Esquina – 608 – 4227137/138 – Mocoa 4295342 – Orto 3118547980  
 Valle del Guzmán 3142967828 – Sibundoy 4260166 – Puerto Leguízamo 3214611014

*Tu bienestar es nuestra prioridad*





## Caja de Compensación Familiar del Putumayo

Nº. 891200337-8

¿El código de programación y el contenido del sitio web está ordenado, con lenguaje de marcado bien utilizado y comprensible sin tener en cuenta el aspecto visual del sitio web, con una estructura organizada, identificación coherente y unificada de los enlaces (vínculos/botones), y con la posibilidad de una navegación lineal y continua con esos enlaces, incluyendo un buscador?

Foto pantalla 07

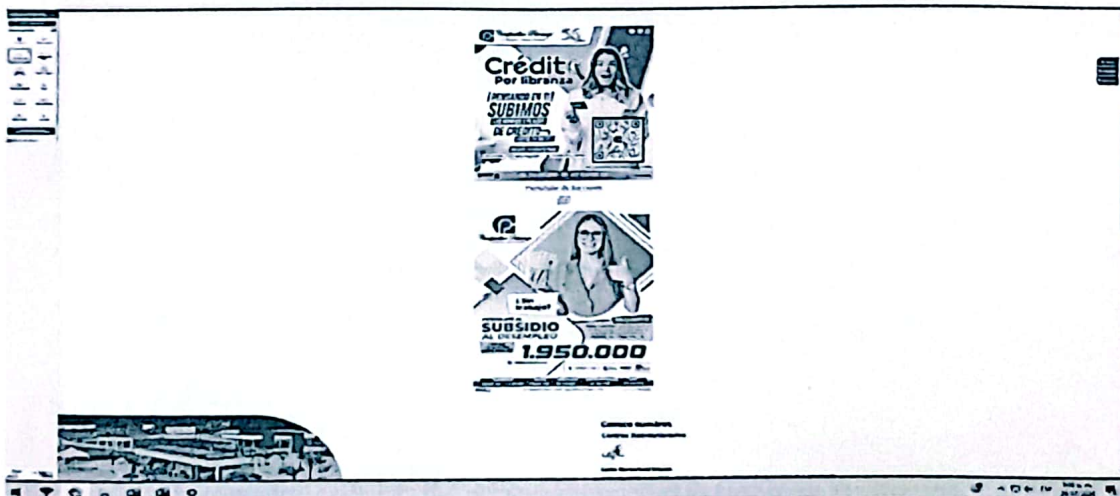

¿Los formularios o casillas de información tienen advertencias e instrucciones claras con varios canales sensoriales (p. ej. Campos con asterisco obligatorios, colores, ayuda sonora, mayúscula sostenida)?

Foto pantalla 08

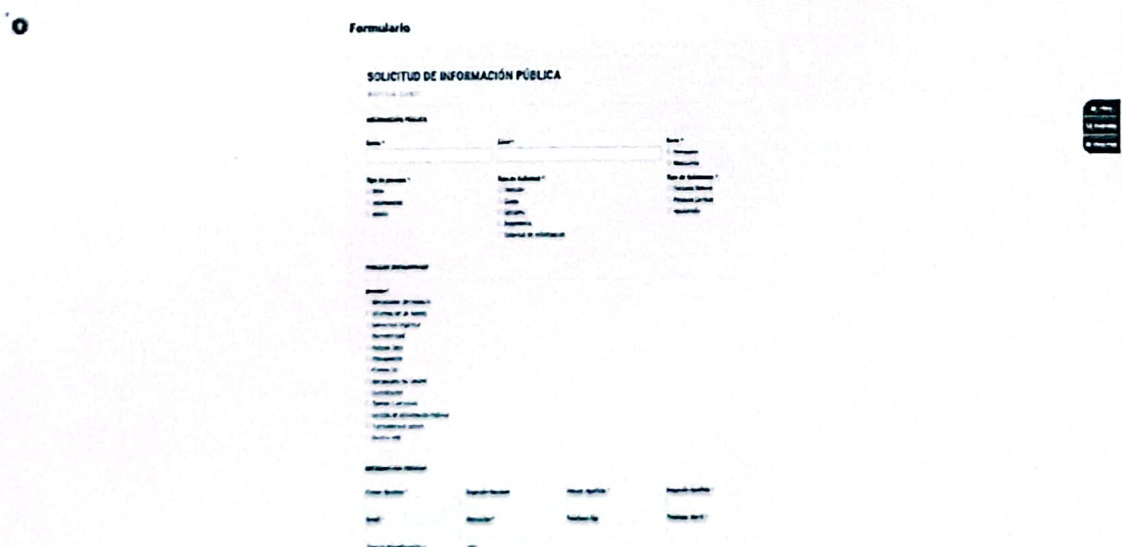

Magdalena Supersubsidio

Puerto Asís, Calle 11 Carrera 17 Esquina - 608 - 4227137/138 - Mocoa 4295342 - Orto 3118547940  
Yate del Guarnuez 3142967828 - Sibunday 4260166 - Puerto Leguizamo 3214611014

*La biomás es nuestra prioridad*





# Caja de Compensación Familiar del Putumayo

Nº. 891200337-8

¿El lenguaje de los títulos, páginas, sección, enlaces, mensajes de error, campos de formularios, es en español claro y comprensible (siguiendo la guía de lenguaje claro del DAFP, en el caso de las entidades públicas, disponible en: [https://www.portaltributariodecolombia.com/wp-content/uploads/2015/07/portaltributariodecolombia\\_guia-de-lenguaje-claro-para-servidores-publicos.pdf](https://www.portaltributariodecolombia.com/wp-content/uploads/2015/07/portaltributariodecolombia_guia-de-lenguaje-claro-para-servidores-publicos.pdf)).

Foto pantalla 09

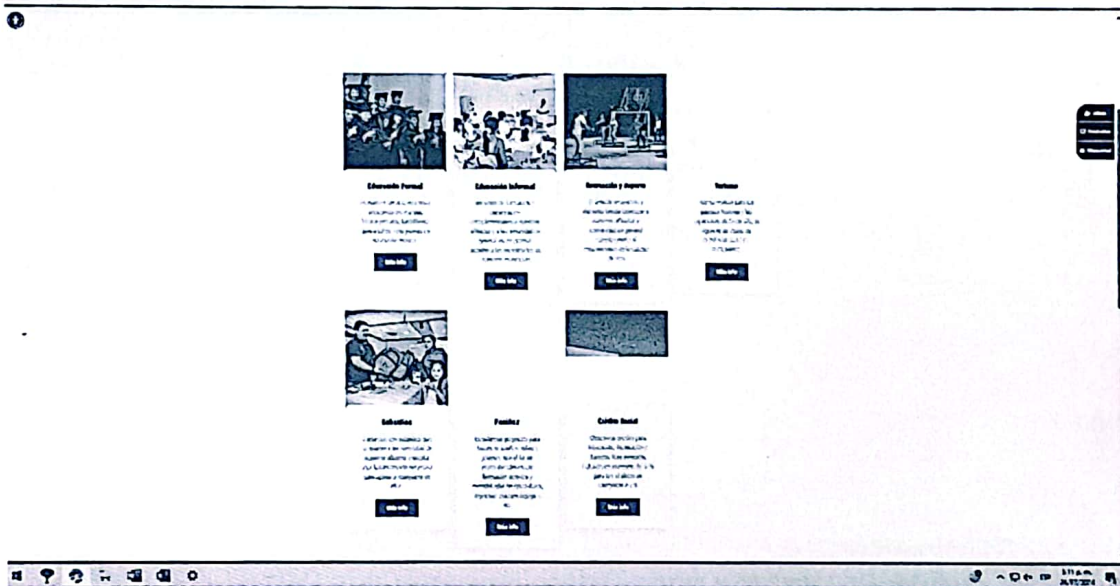

Final evidencias

Vigilado Supersubsidio

Puerto Asís, Calle 11 Carrera 17 Esquina – 608 – 4227137/138 – Mocoa 4295342 – Orto 3118547980  
Valle del Guamuez 3142967828 – Sibunday 4260166 – Puerto Leguizamo 3214611014

*Tu bienestar es nuestra prioridad*

